

# John Q. Adams Pathfinder Press

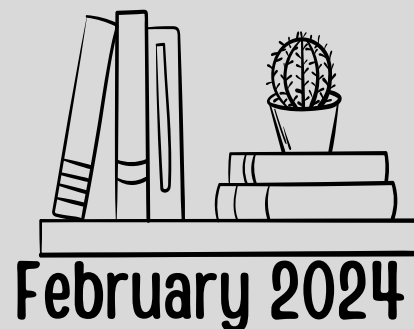

February 2024

Principal: Christopher Oufnac Asst. Principal: Jeannine Dwyer [jpschools.org/adams](http://jpschools.org/adams) Main Office: 504-887-5240

## Message

Pathfinder Parents!

Happy Mardi Gras! We hope you enjoy the break and come back ready for ELPT, Leap Connect, and Leap Testing. This Spring semester is upon us and is filled with our annual testing. We will begin tutoring Tuesday, February 27.

## Dates

- Feb 9 - 18 - Mardi Gras Break
- Feb 19 - ELPT/Leap Connect begin
- Feb 21 - Volleyball @ Adams
- Feb 23 - Football @ Yenni
- Feb 27 - Tutoring Begins
- Feb 28 - Volleyball @ Meisler
- Feb 29 - Football @ Yenni

!!!SALE!!!

Sweatshirts are available for purchase online and pick up in the office

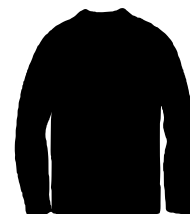

## Spring Testing & MUST

Spring semester begins standardized testing. Please encourage your students to be present at school so that they are receiving all of their instruction.

Please check your students' absences. If they need **MUST**, see Ms. Keshia in Student Services. LEAP tutoring will begin in late February.

## Get Involved

Your involvement is crucial in shaping your child's middle school journey. Join us in school events, parent-teacher conferences, and stay connected to the classroom through updates and communication channels.

Snack Shack! Bring money!

Second Half of Lunch



Wednesdays: and Thursdays

The Snack Shack is open during the second half of both lunch periods.

# John Q. Adams Pathfinder Press



Principal: Christopher Oufnac Asst. Principal: Jeannine Dwyer [jpschools.org/adams](http://jpschools.org/adams) Main Office: 504-887-5240

## Mensaje

¡Padres Conquistadores!

¡Feliz carnaval! Esperamos que disfrute el descanso y regrese listo para ELPT, Leap Connect y Leap Testing. Este semestre de primavera está a la vuelta de la esquina y está lleno de nuestras pruebas anuales. Comenzaremos las tutorías 27 de febrero. ¡Estancia resultó!

## Pruebas de primavera y DEBE

El semestre de primavera comienza las pruebas estandarizadas. Anime a sus estudiantes a estar presentes en la escuela para que reciban toda su instrucción. Por favor verifique las ausencias de sus estudiantes. Si necesitan MUST, consulte a la Sra. Keshia en Servicios Estudiantiles. La tutoría LEAP será a finales de febrero.

## fechas

9 al 18 de febrero - Descanso de Mardi Gras  
19 de febrero: inicio de ELPT/Leap Connect  
21 de febrero - Voleibol @ Adams  
23 de febrero - Fútbol @ Yenni  
27 de febrero - Tutoría  
28 de febrero - Voleibl @ Meisler  
29 de febrero - Fútbol @ Yenni

!!!¡¡¡VENTA!!!

Las sudaderas están disponibles para comprar en línea y recoger en la oficina.

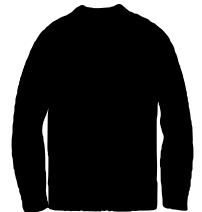

## Involucrarse

Su participación es crucial para dar forma al viaje de la escuela intermedia de su hijo. Únase a nosotros en eventos escolares, conferencias de padres y maestros y manténgase conectado con el salón de clases a través de actualizaciones y canales de comunicación.

¡Cabaña de bocadillos!  
¡Trae dinero!

Segunda mitad del  
almuerzo



Miércoles: y jueves

The Snack Shack está abierto durante el segundo la mitad de ambos períodos de almuerzo.